

Vervangen batterij panieknop

1. Schuif het batterij dekseltje op de achterkant van de panieknop in de richting van de pijl om het te openen.

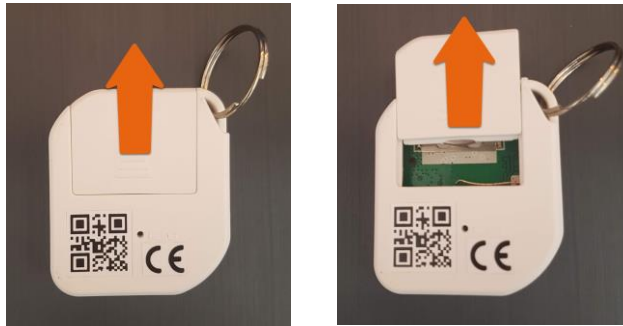

2. Vervang de batterij in de deksel. Let erop dat de + van de batterij naar de deksel wijst. Plaats de deksel met daarin de batterij weer terug in de panieknop.

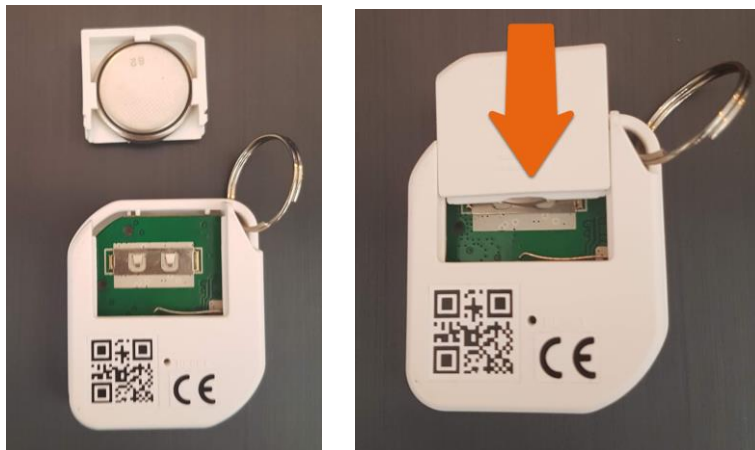

3. Test de werking van de panieknop door deze in te drukken.